

Spare parts list
(5.971-387.0) Spare parts list SC 5.800 C

DE HINWEISE

Weitere Sprachen:

Diese Ersatzteilliste ist in weiteren Sprachen erhältlich. Sie erhalten diese unter www.kaercher.com im Bereich Service. Die Schreibweise der Teilenummer, z.B. 75456380, entspricht der Teilenummer 7.545-638.0.

Mengenangaben:

Die Mengenangaben in der Ersatzteilliste entsprechen den in der Baugruppe verbauten Stückzahlen der Bauteile.

Meterware:

Ersatzteile welche als Meterware geliefert werden sind auf Einbaulänge selbst zu kürzen. Die Stückzahlen sind als Mindestbestellmenge =1m angegeben und müssen je nach Bedarf auf weitere volle Meterzahlen erhöht werden.

Versionen/ Werknummern:

Sind Versionen oder Werknummern in der Ersatzteilliste angegeben, ist anhand dieser vor Bestellung zu prüfen, welches Bauteil für ihr Gerät verwendet werden muss.

Lackierte Teile:

Bei Bestellungen von lackierten Teilen welche in der Ersatzteilliste nicht in verschiedenen Farben ausgewiesen sind, ist zusätzlich die Farbnummer oder Farbe mit anzugeben.

Technische Änderungen:

Technische Änderungen sowie das Recht der ausschließlichen Auswertung unseres geistigen Eigentums behalten wir uns vor.

EN INSTRUCTIONS

Other languages:

This list of spare parts is also available in other languages. You can get this list from www.kaercher.com in the Service division. The designation of the part number e.g. 75456380 is equal to 7.545-638.0.

Quantity details:

The quantity details in the spare parts list correspond to the number of pieces of the component installed in the assembly group.

Piece goods:

Spare parts that are sold as piece goods are to be cut to the desired length. The quantities have been indicated as minimum order quantity =1m and must be rounded off to the full meter figure depending on your requirements.

Version/ Plant numbers:

If version or plant numbers are mentioned in the spare parts list, then use the same to check before ordering which spare part needs to be used for your appliance.

Painted parts:

While ordering painted parts that are not mentioned in the spare parts list in their colour variations, please mention the colour number or the colour you require.

Technical changes:

We reserve the right to make technical changes as well as the right to exclusive use of our intellectual property.

FR REMARQUES

Autres langues:

Cette liste de pièces de rechange est disponible en autres langues. Cela est disponible sous www.kaercher.com dans le menu Service. La désignation du numéro de pièce, par ex. 75456380, correspond au numéro de pièce 7.545-638.0.

Indications de quantité:

Les indications de quantité dans la liste de pièces de rechange correspondre aux nombres de pièces des composant utilisées dans la construction.

Matériel au mètre:

Les pièces de rechange qui sont livrées au mètre doivent être raccourcies à longueur souhaitée par l'acheteur même. Les nombres des pièces sont indiquées en quantité de commande minimale = 1m et doivent être augmentés selon le besoin à une chiffre de mètre complète.

Versions/ Numéros d'usine:

Lorsqu'il sont indiquées des versions ou des numéros d'usine dans la liste de pièces de rechange, vous devez vérifier que composant doit être utilisé pour votre appareil.

Pièces laquées:

Pour commander des pièces laquées, où les différentes couleurs ne sont pas indiquées dans la liste des pièces de rechange, vous devez indiquer en plus le numéro de la couleur ou seulement la couleur.

Modifications techniques:

Nous nous réservons la possibilité des modifications techniques ainsi le droit d'exploitation exclusive de notre propriété intellectuelle.

IT AVVERTENZE

Altre lingue:

Il presente elenco di parti di ricambio è disponibile sul nostro sito Web anche in altre lingue: sotto www.kaercher.com alla voce "Service".

L'indicazione del codice pezzo, ad es. 75456380, corrisponde al codice pezzo 7.545-638.0

Indicazioni di quantità:

Le indicazioni di quantità riportate dall'elenco "parti di ricambio" corrispondono al numero delle singole componenti contenute nella rispettiva unità.

Merce a metro:

Le parti di ricambio fornite come "merce a metro" devono venire in seguito accorciate alla lunghezza necessaria per il montaggio. La quantità unitaria è indicata come "quantità minima di ordinazione = 1m" e deve all'occorrenza venire moltiplicata per il numero intero di metri necessari.

Versioni / Numeri di fabbricazione:

Quando l'elenco "parti di ricambio" riporta diverse versioni o numeri di fabbricazione, confrontare la versione o il numero di fabbricazione del ricambio desiderato con quelle/i presenti nell'elenco e indicarla/o al momento dell'ordinazione.

Parti di ricambio verniciate:

Nel caso di ricambi verniciati, se l'elenco parti di ricambio non ne riporta espressamente i diversi colori, al momento dell'ordinazione è necessario indicare anche il colore o il numero del colore desiderato.

Modifiche tecniche:

Ci riserviamo il diritto di apportare modifiche tecniche così come il diritto di utilizzo esclusivo della nostra proprietà intellettuale.

ES INDICACIONES

Otros idiomas:

La lista de piezas de repuesto se puede adquirir en otros idiomas. La puede adquirir en www.kaercher.com en el área de servicios.

La notación de los números de las piezas, p.ej. 75456380 corresponde al número de pieza 7.545-638.0.

Cantidades:

Las indicaciones de cantidades de la lista de piezas de repuesto corresponden al número de piezas montadas en el componente.

Mercancía por metros:

Las piezas de repuesto que se suministran por metros se pueden cortar al largo deseado. La unidad mínima de pedido es de = 1 m y el número de metros completos se puede aumentar según necesidad.

Versiones/números de fábrica:

Si se indica la versión o número de fábrica en la lista de piezas de repuesto, se debe comprobar en ella la pieza a usar para su aparato antes de realizar el pedido.

Piezas lacadas:

Al realizar pedidos de piezas lacadas que no estén indicadas en los diferentes colores en la lista de piezas de repuesto, se debe indicar también la referencia del color o el color.

Modificaciones técnicas:

Reservados los derechos de realizar modificaciones técnicas y aprovechar nuestra propiedad intelectual.

PL WSKAZÓWKI

Pozostałe języki:

Ta lista części zamiennych jest dostępna w także w innych językach. Mogą ją Państwo pobrać ze strony www.kaercher.com w dziale Serwis.

Sposób zapisywania numeru części, np. 75456380, odpowiada numerowi części 7.545-638.0.

Dane ilości:

Dane ilości podane w liście części zamiennych odpowiadają liczbie sztuk podzespołów tworzących dany moduł.

Towar sprzedawany na metry:

Części zamienne dostarczane jako towar sprzedawany na metry po zamontowaniu należy samodzielnie skrócić do potrzebnej długości. Liczba sztuk podana jest jako minimalna ilość zamówienia = 1m i w zależności od potrzeb zwiększa się ją o kolejne pełne metry.

Wersje/ Numer zakładu:

Jeżeli w liście części zamiennych podane są wersje lub numery zakładu, przed zamówieniem na ich podstawie należy sprawdzić, który podzespół stosuje się w Państwa urządzeniu.

Części lakierowane:

W przypadku zamówień części lakierowanych, które w liście części zamiennych nie podano w wielu kolorach, należy dodatkowo zaznaczyć nr koloru lub kolor.

Zmiany techniczne:

Zastrzegamy sobie prawo do zmian technicznych oraz wyłącznego wykorzystywania naszej własności intelektualnej.

RU УКАЗАНИЯ:

Другие языки:

Данный список запасных частей также доступен на других языках. Вы найдете его на сайте www.kaercher.com в разделе Service
Маркировка номера детали, например, 75456380, соответствует номеру детали 7.545-638.0.

Указание количества:

Количественные данные в списке запасных частей соответствуют числу компонентов, входящих в состав узлов.

Товар, продаваемый на метры:

Запасные части, продающиеся на метры, необходимо обрезать до нужной длины. Число изделий указано в виде минимального объема заказа = 1м и их количество можно округлить до требуемого по мере необходимости.

Варианты исполнения/заводские номера:

Если варианты исполнения или заводские номера указаны в списке запасных частей, то перед заказом необходимо проверить, какая деталь подходит для вашего устройства.

Лакированные детали:

При заказе лакированных деталей, варианты расцветки которых не указаны в списке запасных частей, необходимо дополнительно указать номер цвета или необходимый для вас цвет.

Технические изменения:

Мы оставляем за собой право на технические изменения, а также право на исключительное использование нашей интеллектуальной собственности.

Table of contents

Spare parts list SC 5.800 C (5.971-387.0)	6
10 Housing.....	7
20 Boiler.....	10
30 Steam hose.....	12
1 Steam hose replacement ye/bk (4.322-020.0).....	14
40 Accessories.....	16
2 Point jet nozzle complete PA (4.130-021.0).....	18
8 Extension pipe (4.127-024.0).....	20
13 POWER NOZZLE (2.884-282.0).....	22
50 Smoothing iron.....	24

Spare parts list SC 5.800 C (5.971-387.0)

Pos	Name	Qty.	Unit
10	Housing	1.000	ST
20	Boiler	1.000	ST
30	Steam hose	1.000	ST
40	Accessories	1.000	ST
50	Smoothing iron	1.000	ST

10 Housing

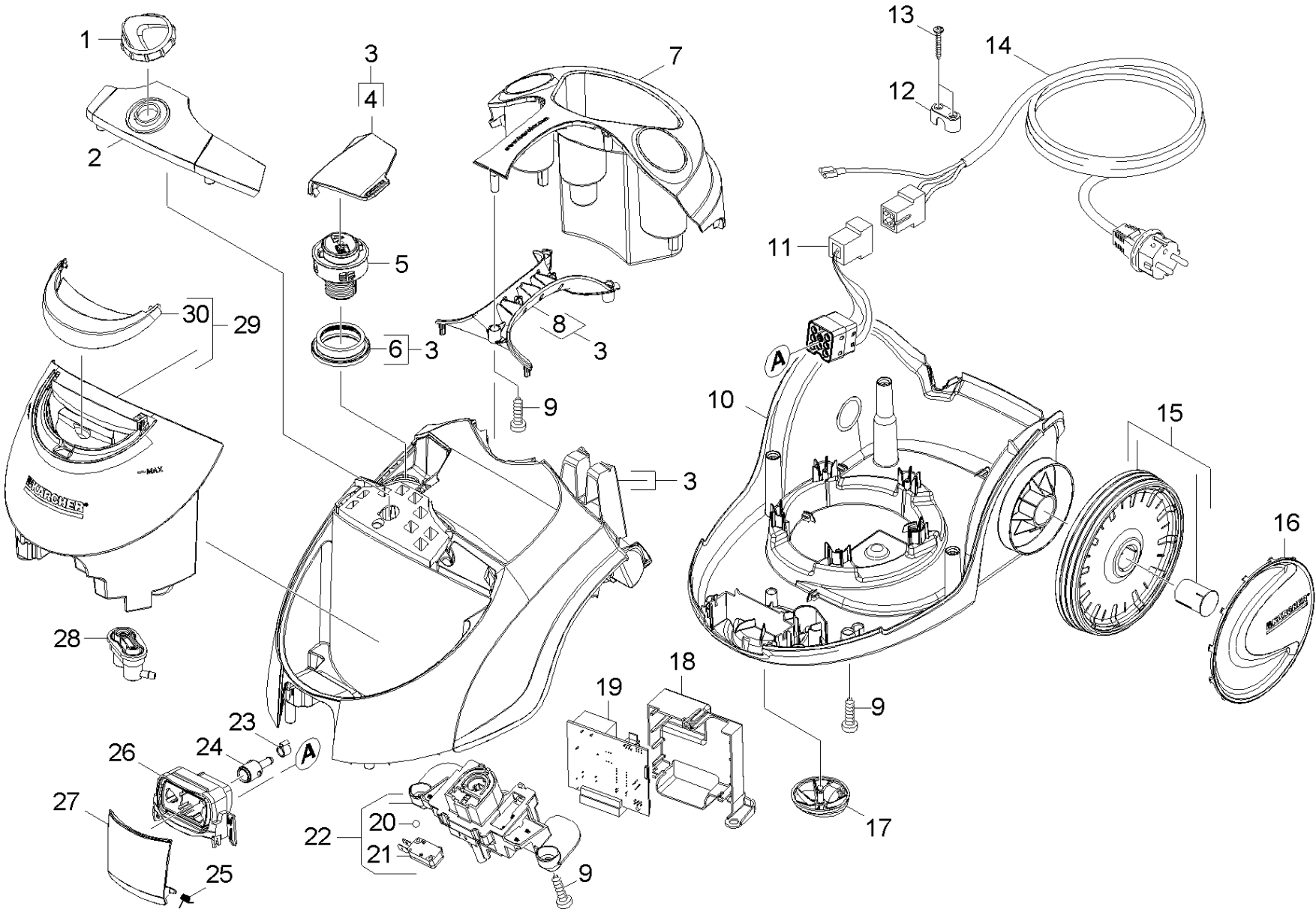

10 Housing

ET/VT (spare/wear parts)	Pos	Material #	Name	Qty.	Unit	var. information	Footnote text
X	1	5.033-757.0	Steam quantity adjuster SC Top	1.000	ST		
	2	4.512-066.0	Set screen replacement SC 5.800 C	1.000	ST		
	3	4.512-065.0	Housing top part replacement SC 5.800 C	1.000	ST		
	4	5.512-115.0	Cover accessories yellow SC TOP DIY	1.000	ST		
X	5	4.580-760.0	Maintenance closure complete replacement	1.000	ST		
	6	5.363-745.0	Seal connection piece M24	1.000	ST		
	7	5.512-114.0	Attachment housing black SC TOP DIY	1.000	ST		
	8	5.512-117.0	Carrier handle bottom part yellow SC TOP	1.000	ST		
	9	7.303-108.0	Screw 5x20 -10.9-R2R (In6Rd)	11.000	ST		
	10	5.512-116.0	Housing bottom part black SC TOP DIY	1.000	ST		
	11	4.039-214.0	Cable set with insert SC TOP	1.000	ST		
	12	5.034-505.0	Retaining bracket cable	1.000	ST		
	13	6.303-199.0	Oval head screw 4,2x 16	2.000	ST		
	14	6.650-200.0	Cable with plug *CN 5m	1.000	ST	*CN	
	14	6.649-796.0	Cable with plug 5m*EU	1.000	ST	*EU	
	14	6.649-861.0	Cable with plug *GB 5m	1.000	ST	*GB	
	14	6.650-094.0	Cable with plug *CH 5m	1.000	ST	*CH	
	15	4.515-336.0	Wheel set replacement	1.000	ST		SET OF 2 PIECES
	16	4.515-338.0	Screen set replacement ye	1.000	ST		
	17	4.195-063.0	Castor complete	1.000	ST		
	18	5.512-095.0	Carrier electronics SC Top	1.000	ST		
X-X	19	6.512-025.0	Electronics SC TOP DIY	1.000	ST		
	20	7.401-918.0	Sphere 6 G300 -1.4301 DIN 5401	1.000	ST		
	21	6.630-652.0	Micro switch 1005	1.000	ST		
X-X	22	4.512-054.0	Ratchet unit SC TOP DIY	1.000	ST		

10 Housing

ET/VT (spare/wear parts)	Pos	Material #	Name	Qty.	Unit	var. information	Footnote text
	23	6.389-882.0	Hose clip 8,5-10,0	1.000	ST		
	24	5.409-642.0	Nipple plug socket	1.000	ST		
	25	6.332-002.0	Torsion spring plug socket base	1.000	ST		
X	26	5.512-040.0	Plug socket EFH	1.000	ST		
X-X	27	5.512-120.0	Cover plug socket black SC TOP DIY	1.000	ST		
	28	4.580-637.0	Valve tank replacement	1.000	ST		
X-X	29	4.512-063.0	Tank complete replacement SC 5.800C/SC 6	1.000	ST		
	30	5.512-101.0	Carrier handle tank SC Top	1.000	ST		

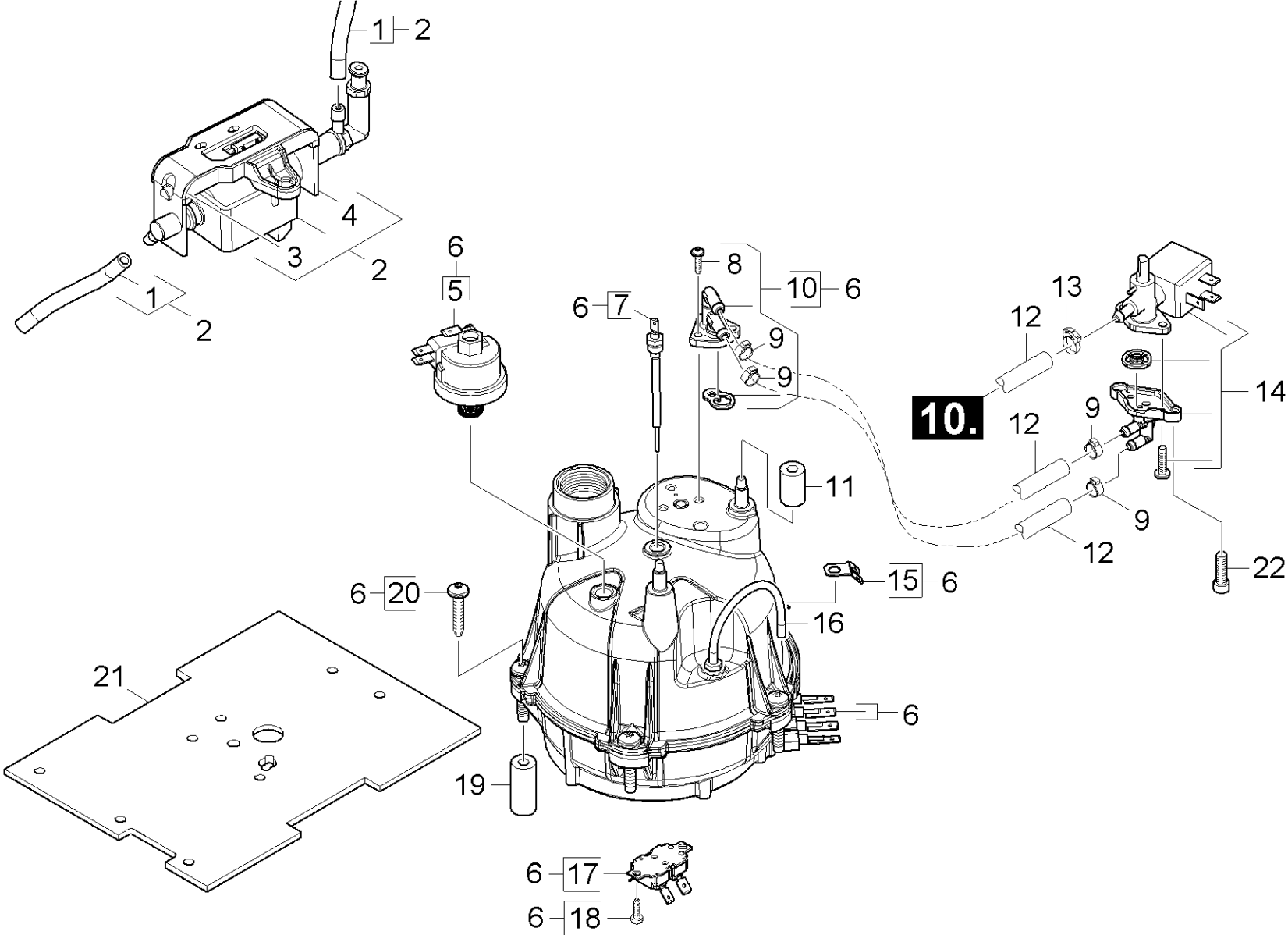

20 Boiler

ET/VT (spare/wear parts)	Pos	Material #	Name	Qty.	Unit	Footnote text
	1	6.391-336.0	Hose	1.000	M	TO ORDER AS CUT GOODS
	2	4.473-024.0	Pump complete E 503	1.000	ST	
	3	5.512-109.0	Carrier pump SC Top	1.000	ST	
	4	6.512-022.0	Rubber bearing pump E 503 SC Top	1.000	ST	
	5	6.413-284.0	Pressure controller 0,4MPa	1.000	ST	
X	6	4.070-886.0	Boiler complete replacement DIY	1.000	ST	
	7	4.512-028.0	Probe complete replacement	1.000	ST	
	8	7.303-032.0	Screw M4x12 -St-R2R (In6Rd)	3.000	ST	
	9	6.389-882.0	Hose clip 8,5-10,0	5.000	ST	
	10	4.509-001.0	Set double nipple replacement	1.000	ST	
	11	6.512-002.0	Bearing rubber above	2.000	ST	
	12	6.389-862.0	Hose silicon DN4	3.000	M	TO ORDER AS CUT GOODS
	13	6.389-993.0	Hose clip 7,5 - 9,0	1.000	ST	
X-X	14	4.686-025.0	Set solenoid valve replacement	1.000	ST	
	15	6.651-519.0	Tab	1.000	ST	
	16	6.391-299.0	Hose	1.000	M	TO ORDER AS CUT GOODS
	17	6.630-483.0	Thermostat	1.000	ST	
	18	7.303-031.0	Screw M4x10 -St-P2R (In6Rd)	2.000	ST	
	19	6.512-001.0	Bearing rubber bottom	5.000	ST	
	20	6.303-324.0	M6 X 32 TORX DRIVE PAN HD SPECIAL POINT	5.000	ST	
	21	5.673-187.0	Insulating boiler	1.000	ST	
	22	6.303-199.0	Oval head screw 4,2x 16	2.000	ST	

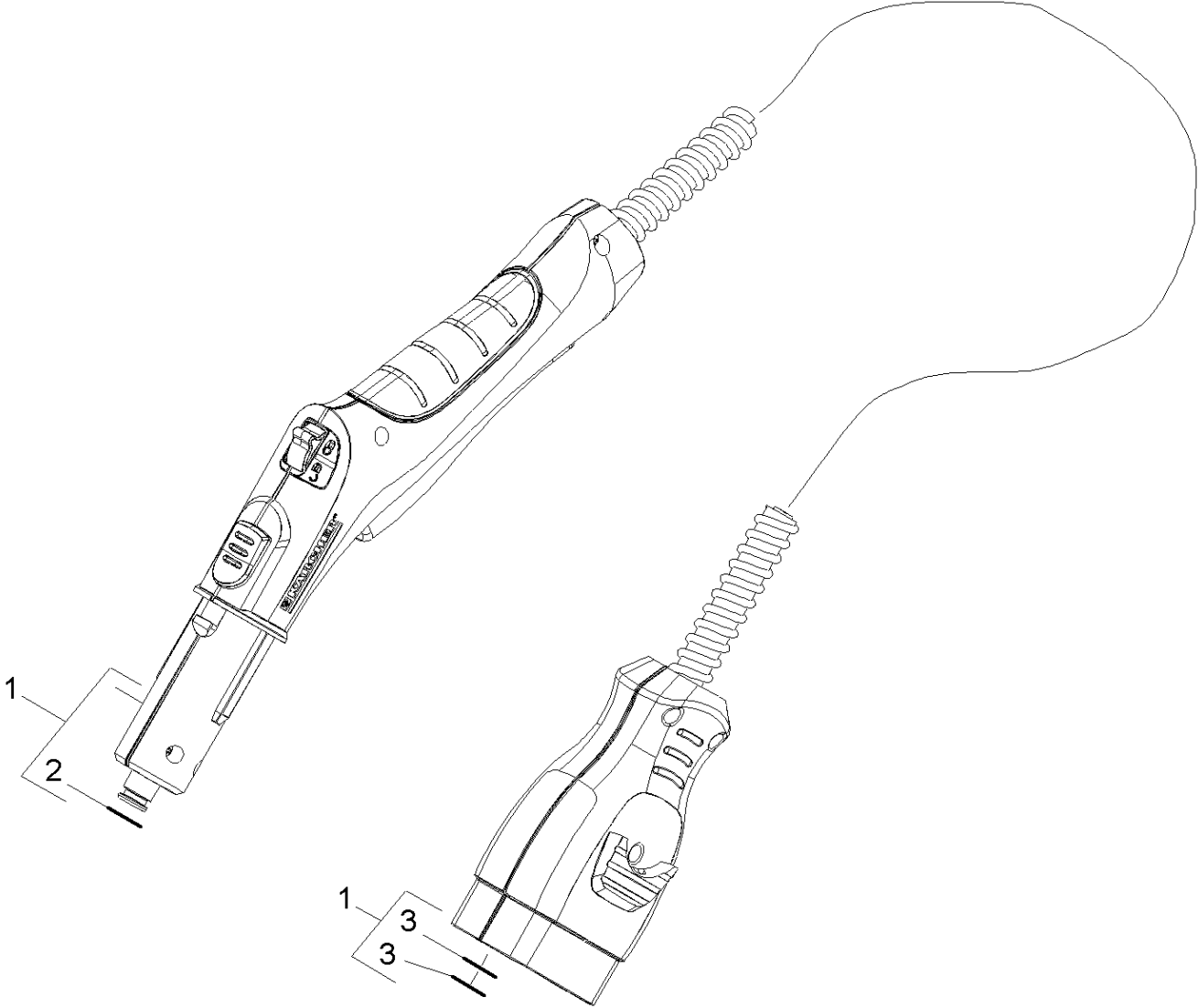

30 Steam hose

ET/VT (spare/wear parts)	Pos	Material #	Name	Qty.	Unit
X-X	1	4.322-020.0	Steam hose replacement ye/bk	1.000	ST
	2	6.362-922.0	O-Ring seal 8,73x1,78	1.000	ST
	3	6.362-923.0	O-Ring seal 6,75X 1,78	2.000	ST

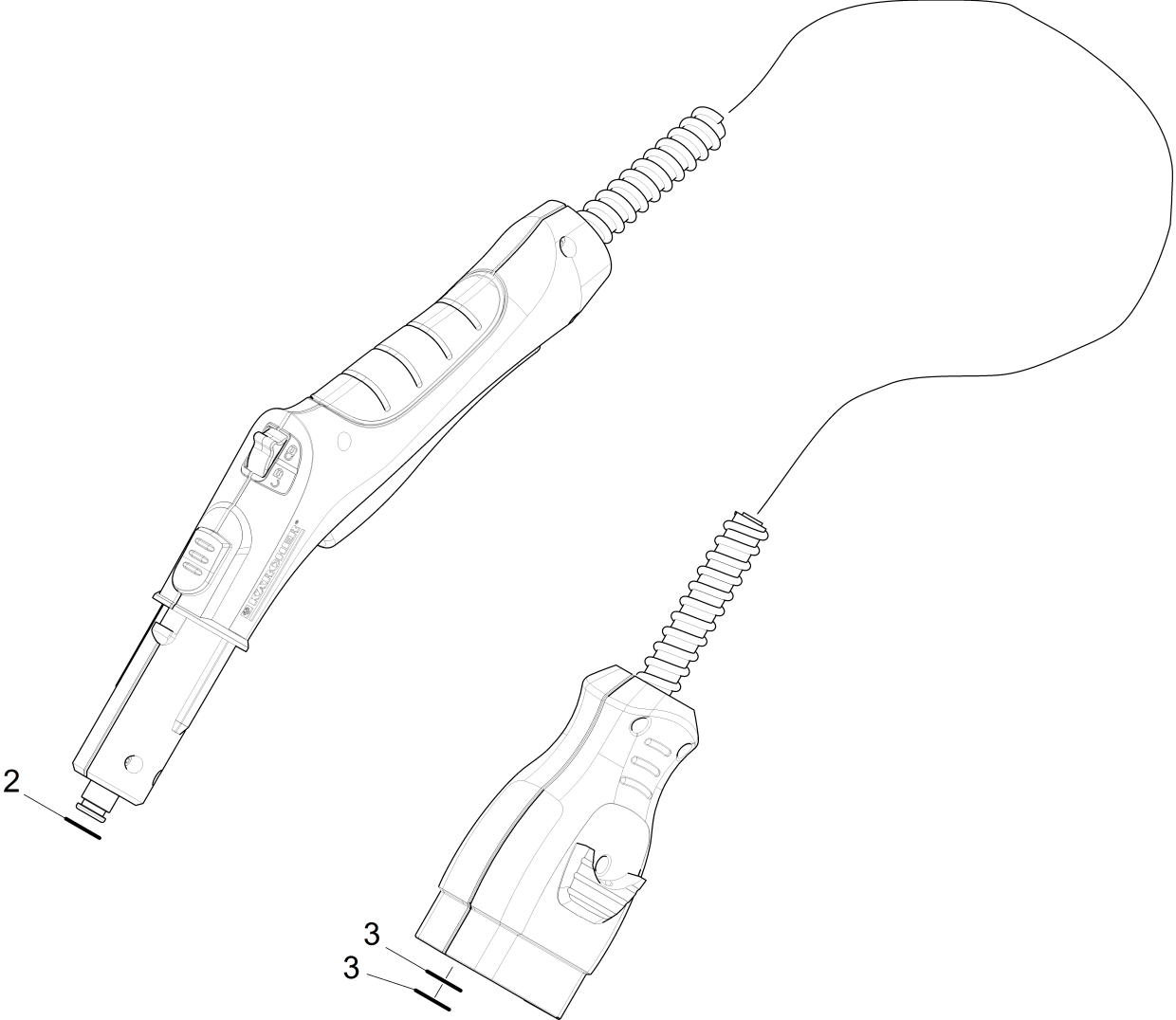

1 Steam hose replacement ye/bk (4.322-020.0)

Pos	Material #	Name	Qty.	Unit
2	6.362-922.0	O-Ring seal 8,73x1,78	1.000	ST
3	6.362-923.0	O-Ring seal 6,75X 1,78	2.000	ST

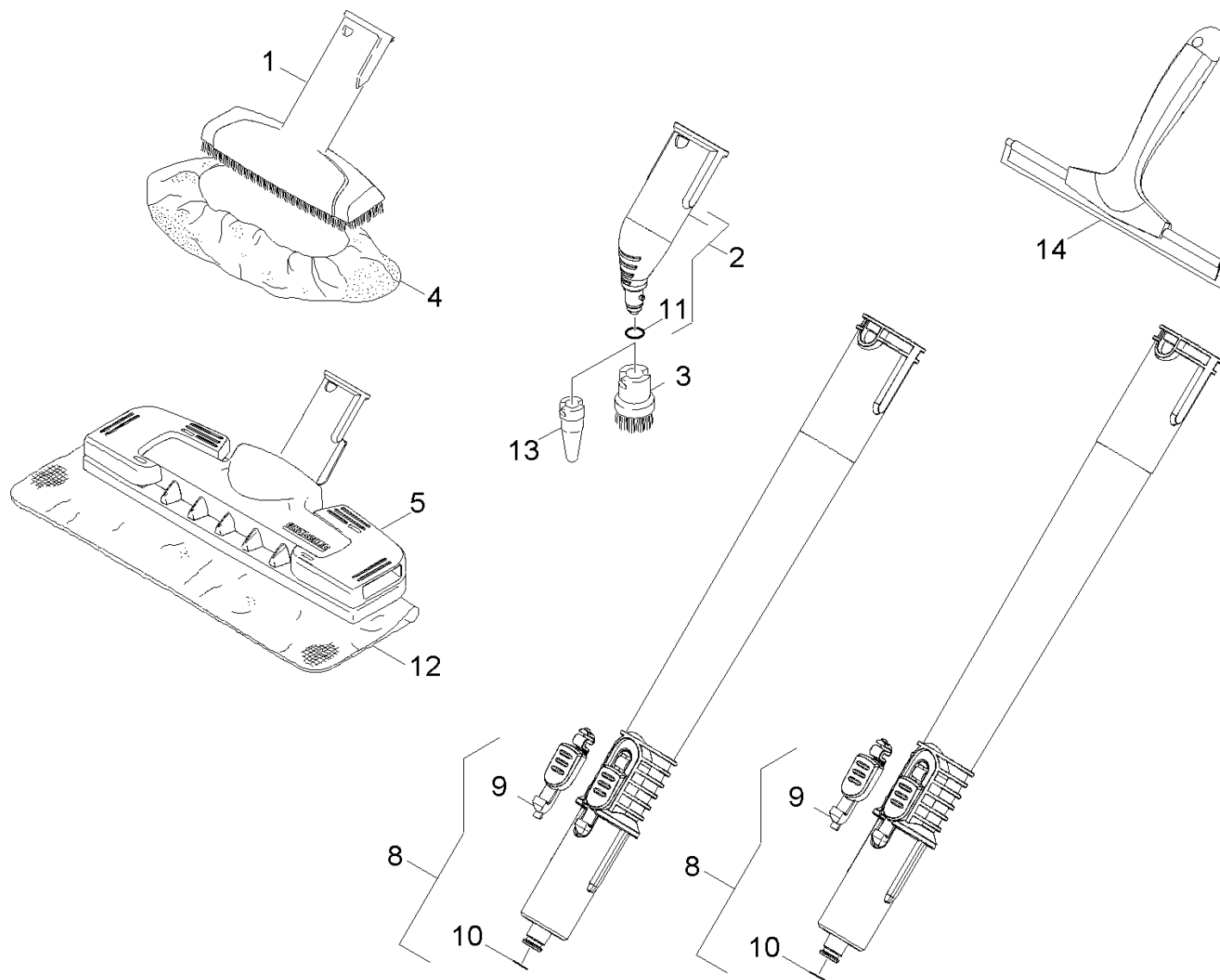

40 Accessories

ET/VT (spare/wear parts)	Pos	Material #	Name	Qty.	Unit	var. information	Footnote text
	1	2.884-280.0	Hand nozzle	1.000	ST		
X	2	4.130-021.0	Point jet nozzle complete PA	1.000	ST		
X-X	3	2.863-058.0	Bristle rink set	1.000	ST		
X-X	3	2.863-061.0	Bristle rink set CuZn	1.000	ST		BRASS CONSTRUCTION
X-X	4	6.370-990.0	Cloth set	1.000	ST		
	5	2.885-142.0	Floor tool	1.000	ST		
	8	4.127-024.0	Extension pipe	2.000	ST		
	10	6.362-922.0	O-Ring seal 8,73x1,78	2.000	ST		
	11	6.362-186.0	O-Ring seal 7,65X 1,78	1.000	ST		
X	12	2.863-173.0	Cloth set Steam+Clean Floor	1.000	ST	Soft	
X	12	6.369-357.0	Cloth set	1.000	ST		
X-X	13	2.884-282.0	POWER NOZZLE	1.000	ST		
X-X	14	6.907-200.0	Tool - extractor window	1.000	ST		
	15	6.362-924.0	O-Ring seal 6,02X 2,62	1.000	ST		

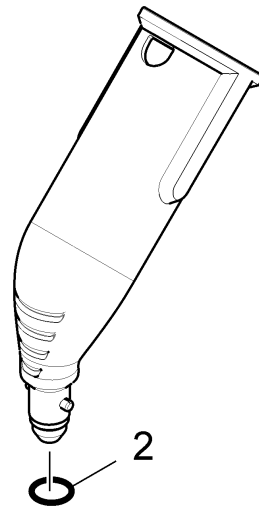

2 Point jet nozzle complete PA (4.130-021.0)

Pos	Material #	Name	Qty.	Unit
2	6.362-186.0	O-Ring seal 7,65X 1,78	1.000	ST

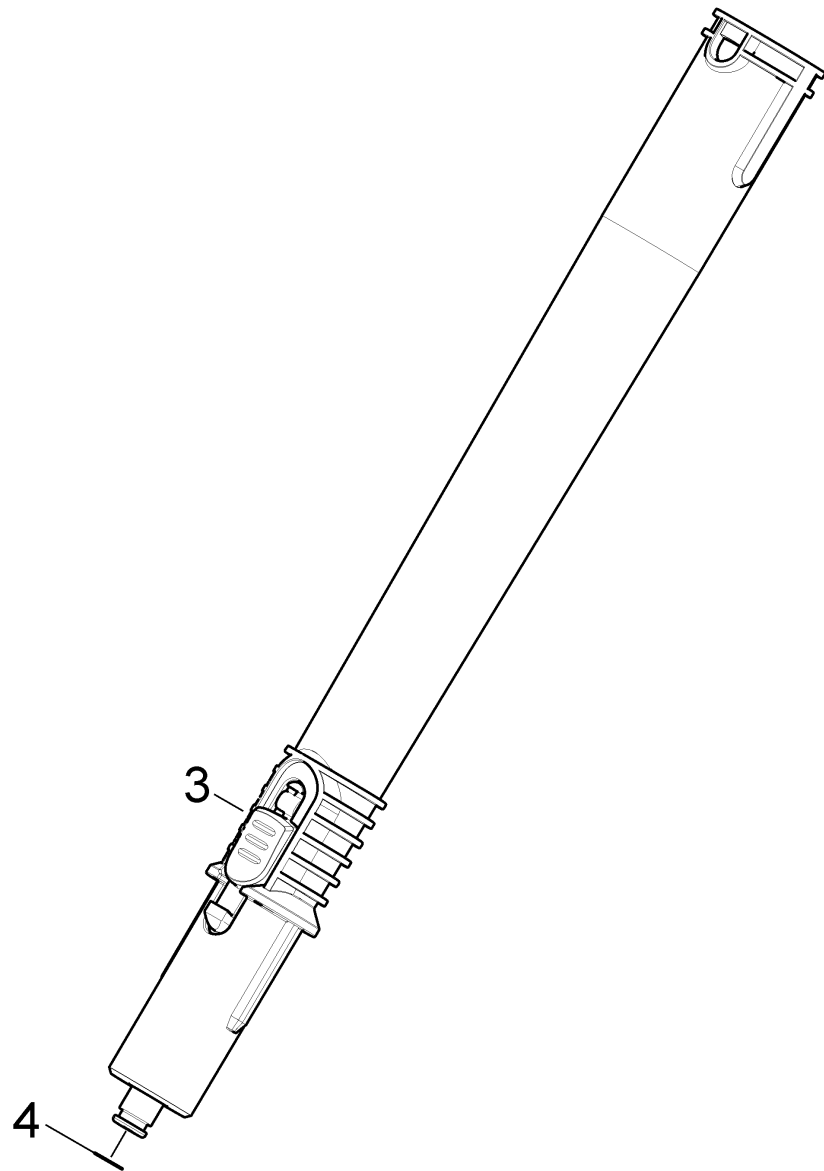

8 Extension pipe (4.127-024.0)

Pos	Material #	Name	Qty.	Unit
3	5.037-220.0	Snap-fit	1.000	ST
4	6.362-922.0	O-Ring seal 8,73x1,78	1.000	ST

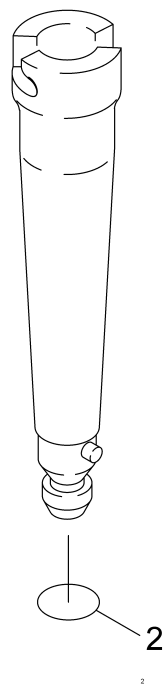

13 POWER NOZZLE (2.884-282.0)

Pos	Material #	Name	Qty.	Unit
2	6.362-924.0	O-Ring seal 6,02X 2,62	1.000	ST

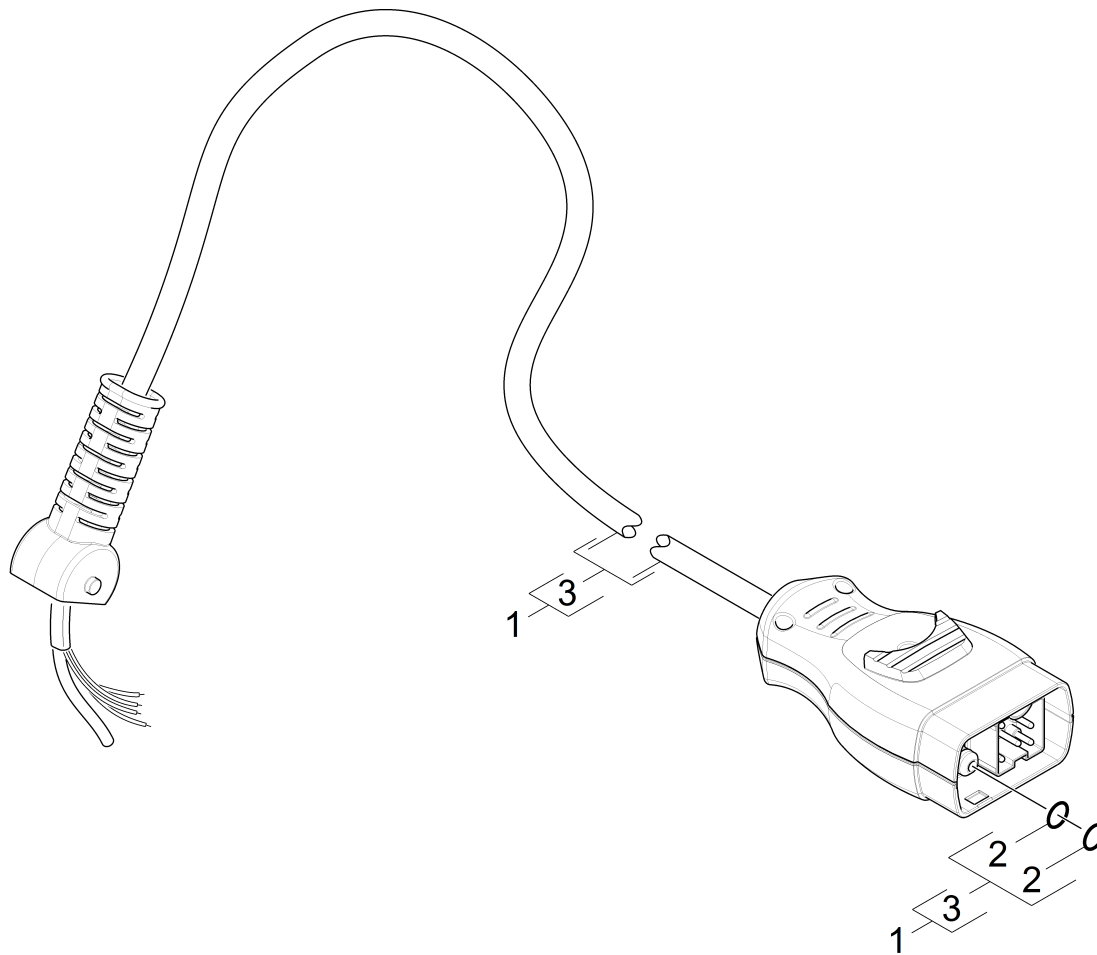
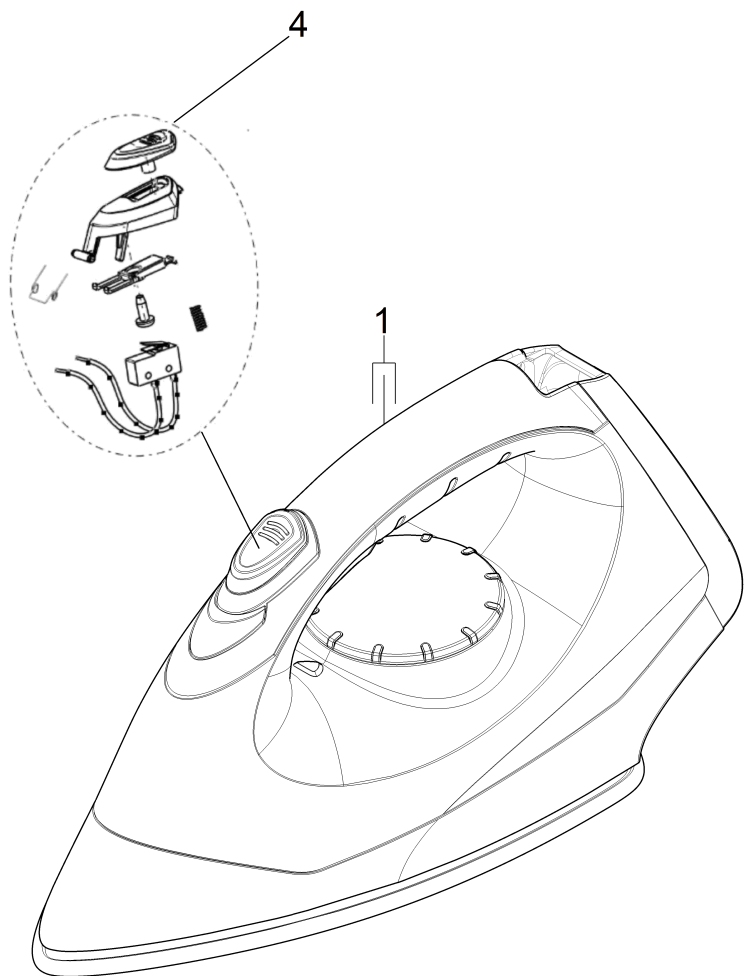

50 Smoothing iron

ET/VT (spare/wear parts)	Pos	Material #	Name	Qty.	Unit
X-X	1	2.863-218.0	Smoothing iron special accessories I 600	1.000	ST
Position text: 1.439-153.0					
X-X	1	2.863-208.0	Smoothing iron special accessories I 600	1.000	ST
Position text: 1.439-130.0 / -131.0 /-132.0 /-133.0 /-150.0 /-151.0 /-152.0					
	2	6.362-923.0	O-Ring seal 6,75X 1,78	2.000	ST
	3	4.322-010.0	Steam hose complete replacement I 6006 w	1.000	ST
X	4	4.862-006.0	Set pushbutton smoothing iron I 6006	1.000	ST